Webster University
Experience the U.S!
Enquire now
webster.edu

فن | تشكيلي

إنفعالية التجسيد التشكيلي عند الفنان كاظم حيدر

د.ماضي حسن نعمة
16 يناير، 2017

شغر في الفيسبوك | غرد على تويتر | Google+

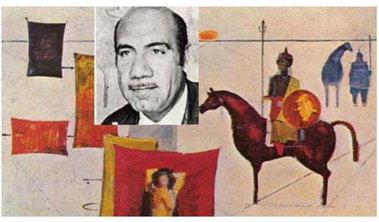

فندق كريستال
٤٤,١٩٥ ج.م. احجز الآن
Booking.com

لابد من الإشارة هنا، بأن مكونات الأثر الإبداعي لدى الفنان، أو صفة الإبداع بشكل عام وبتنوعاته المختلفة، لابد من إرتباط تلك التحليلات بمدى أبعاد العمق السايكولوجي له، حيث تتجسد انعكاسات الذات الباطنية عبر مراحل الزمن، على تركيبة الصيغ التكوينية للمفردات، بدءا من الرتيلات وانتهاءا بتتالح الصيغ النهائية للتركيبة – النصية – للتكوينات التشكيلية، وهنا تكمن الأهمية كلما تزداد متطلبات تلك الضرورات الأساسية، كلما تطلب الأمر الإستعانة بوسائل الإقتراب لمعونة التفسير، ونحن من خلال معايشتنا له كأستاذ عاصرناه أبان السبعينيات وبداية الثمانينات، قبل رحيله المفاجيء عام 1985 ، تلك السلوكيات تفصح لنا عن توافق نتائج المضامين الفكرية مع تركيبة سلوكياته النفسية، إنها سلوكيات تكرار الذات، وطيب المحيا، وتجاوز حب الأنا، مقارنة مع بعض أقرانه، وهي صفة قد تحصل عند أوساط المنافسات الإبداعية، لقد كان الفنان التشكيلي – كاظم حيدر، من خلال قراءتنا التحليلية لأعماله التي تجمع بين الواقعية والتجريد، فيها دفق من تجسيد إنفعالات مباشرة في اللوحة ، دون وازع من التراخي والتأني والعدوه الجاد، للأعمال، يتجسد ذلك في تركيبة الألوان بطريقة فرشها الواسع والجريء والحاد، في النطق الإشاري والتموج، وكذلك نفس الأمر ينطبق على حركة الخطوط الحادة في مسار اتجاهاتها أو قياسات سمكه، أوحدة نغماتها اللامعة، سواء بفواصل المساحات، أو تداخل بعضها البعض، إن تركيبة الصيغ التكوينية للمفردات بدءا من الرتيلات وانتهاءا بتتالح الصيغ النهائية في المضمون.

التراجيدي، هو إستهلالة للهواجس كامنة في الذات، حيث يجسد أحداث مليئة تاريخية – واقعة الطف ، أو معاصرة مثل النكاسة عام 1967، ولكن بصيغة تغذيته خارجة عن المألوف التقليدي، كما إن الأمر ينطبق على إختيارات لأساطير مليئة للإهتمام، أما في مايخص إمتلاك حرية التعبير بالإضافة أو التدوير للمفردات، فإنها تكمن في الذات بشكل مبكر، على سبيل المثال عندما قام الأستاذ محمد صالح زكي بتكليف طلبته برسومات واقعية، فكان للفنان – كاظم حيدر، صيغة مختلفة لرسم سمكة مستديرة الحركة، مقارنة مع أقرانه الذين رسموها بشكل طبيعي، إذ أوضح مغزى تلك الحركة الإضافية هي ديمومة الحياة لها، في الوقت الذي، نلاحظ ماتوضح حركات الإضافة لمحاكاة الطبيعة أو مختلف الكائنات الطبيعة ، خاصة في تلك المرحلة من العمر.

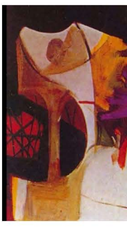

من ذلك نستنتج إن بدايات التفرد والوحدانية في إختيارات الصيغة الأسلوبية والمضامين، تتزامن مبكرا داخل الذات المنفتحة الفاعلة في الوعي الإدراكي منذ النشيء المبكر، إلى مراحل النضوج المظفور، ويرغم وحدانية الجذور للميول والتفكير، إلا إن رؤيته من خلال الدورات تؤكد بتنوع مرحلة الشباب الذي يدخل الفن ضمن أطار النضج حتى في تراجيدية المضامين عن مرحلة الوعي المتجانس مع شدة الأحداث، وهي إطار آخر يرى إن الفن هو نوع من اللعب الذي يعتلك الإحساس بما يراه – كوثلته – والذرة كما يراها – جان ديوي – إذ يحمل أهداف إجتماعية وسياسية يرتبط بالنفس والإنسانية، لقد كانت مميزات الفنان التشكيلي – كاظم حيدر – هي الخروج عن نطاق النص الفكري للمضمون من خلال إدخال تغيرات في صيغ الإسلوب الداخلي للأعمال كأطاقة مفردات من مواد غير فنية للعمل الفني، كساق شرة، أو حوض المغزل، والخيوط، وفي كلا الحالتين والمراحل يكون هناك الشدد متفاعل مع ديمومة العطاء الإبداعي، وهو ما يتوافق مع رأي الكاتب – هربرت ريد – بقوله – الفن تعلق دائم ،ومن الملاحظ ان اعماله التعبيرية في بنية تركيباتها تتكون من خانات متتالية الاعمدة في الطول والعرض بشكل تعاقبي متتالي وبايقاع متكرر والعرعرالتقتصر على التفاعليات الخارجية ،وانما يواصل تلك التكوينات بهذه الصيغة تتتالو داخلها المتلقي بتلك البنية التكوينية ضمن مراحل الشد والتلقل عبر تموجات متضادة ومتتالوية ،ان تلك البدايات تتناسب مع مفاهيم الاحداث التراجيدية الانفعالية

– مراحل الإنجازات –

الفنان التشكيلي – كاظم حيدر – كانت بداية إنجازاته المجسدة لإمكانيته المتميزة والقريبة إلى النفس هي بدايته مع المسرح عام 1950مع الفنان حقي الشبلي مخرج مسرحية – يوليوس قيصر – وغيرها من المشتركات منها مع الفنان الرسام نوري الراوي الذي تجسد بتصميم ديكور الباية – جيزيل – وكذلك مع الفنان جواد سليم في مسرحية – أوديب – وكذلك إشتراكه مع الفنان فائق حسن ديكور غرفة الفنان – فان كوخ – وكذلك مع الفنان إسماعيل الشيخلي ضمن ديكور لمحة شعبية في أعوام 1950 - 1954، إلا إن رؤيته قد تحولت بعد دراسة فنون الرسم والديكور المسرحي والسينوغراف في الأكاية المركزية في لندن، بمذكرتره منها عام 1962 وأسبر من أهم مصممي الديكور وخاصة المسرحيات الشعبية منها – القرباني – والتلثة والحيران 1969وديكور – المفتاح – ومسرحية الشرينة – ليوسف العاني، هناك صفة تميزه بأشارات النطق التعبيري والتطبيعي هو التأكيد على أهمية الإنسان كعامل رئيسي وفعال في مضامين التكوينات الفنية للأعمال.

كما إن الحياة والموت شكلت لديه عامل مهم في جدلية التفكير، ولقد هاجس الألم، منذ إصابة والدته بمرض – الثوكعيا – الذي تورثه هو الأخر في أرجله الصبية، ولقد كانت أعماله الأخيرة أبان أزمته الصحية هي تجسيد تعبيري شديد الألم وصعب حدية الألوان والخطوط التي تمثل الأودية والشرايين والخلايا والتفاصيل التي تخفي جلد البشر عكس ما يدول في الأعم السائدة لنطق اللغة التشكيلية ، الرسم واللمث على الفضاء الخارجي للأجسام البشرية، قد تجسد في حالة الإستقرار الصحي، أو تجسيد مظاهر المشاكل الإجتماعية خارج نطاق الأزمات الصحية، وفي مجال آخر قبل هذه الأمور كان يجسد سيف ذو الفقار، وكذلك واقعة الطف، وبشكل عام أعماله مضامينها تتناور مع موجة الظلم في كل زمان ومنو، إلا عالج في مضامين أعماله فكرة الخير والشر والمأساة في أبرزها ، وتركزت بمجموعته المؤلفة من 40 قطعة من الخامات المألوفة بالزيت والقياس الكبير، ولقد تجسدت تجربته الأسلوبية الفنية للعمل الإنشائية والتكنيكية والتكوينية والاختزال، مستلوحا واقعة الطف بمعارض متنصف الستينيات – ملحمة الشهيد – على سبيل المثال ووجود خطوط وهمية تمثل منظور جانبي، إذ حدوها من واقعيتها ليشير فيها إلى المتلقي، كما إن أعماله تتسم فيها تشكيلات مسرحية ذات قيمة تعبيرية عالية كما في – صورة الموت – في الصورت العربي الإسلامي، وبخاف إلى تلك الإنجازات المعقدة كتابه – التخطيط والألوان – الذي يعتبر مصدر ومنهج دراسي مهم ضمن الإختصاص التشكيلي، وليس الرسم لتحديدا، لأنه يأخذ مديات عناصر وأسس الفن التشكيلي بشكل عام .

Start Download - View PDF
Merge & Convert Files into PDFs w/ EasyPDFCombine - Free!
easypdfcombine.com

فن تشكيلي | بطاقة

شارك | Facebook | Twitter | Google+

المقال السابق
ما بال ليلي يتوجع

المقال التالي
مسلمة ماضية كالسيف

د.ماضي حسن نعمة
ماضي حسن نعمة فنان عراقي وكاتب وناقد في الفن التشكيلي حاصل على بكلوريوس فنون تشكيلية ماجستير طرائق تدريس الفنون التشكيلية . دكتوراه طرائق تدريس الفنون التشكيلية . لقاء العديد من المعارض الشخصية والمشتركة أخرها معرض شخصي في قاعة أدميتال الكندية لديه العديد من المؤلفات منها كتاب (لتهية ...

المزيد عن الكاتب

مقالات ذات صلةالمزيد من الكاتب

تشكيلي
الفن والحداثة مصطلح واحد

تشكيلي
جورج هبرو .. يستعيد أطروحة الضوء و التراب

تشكيلي
(نحب السلام .. والخير والعطاء) للشحات خالد المبارك

لا تعليقات

اترك رد

التعليق

اسم

البريد الإلكتروني

تعليق

أبلغني بمتابعة التعليقات بواسطة البريد الإلكتروني
أبلغني بالمواضيع الجديدة بواسطة البريد الإلكتروني

© جميع الحقوق محفوظة للصدى.نت 2016 الخصوصية
Powered by MTS | اتصل بنا